

ANCONA, 17 OTTOBRE 2024



## **ARCHOUR\_03**

### **GLI SPAZI “PUBBLICI”**

### **INTERVENTI DI RIQUALIFICAZIONE URBANA ED EDILIZIA**

**ARCH. ELEONORA FANESI**



Comune di  
**Falconara  
Marittima**

**COMUNE DI FALCONARA MARITTIMA**

3° Settore - Gestione, Governo, Valorizzazione  
del territorio e delle Infrastrutture  
U.O.C.: LAVORI PUBBLICI

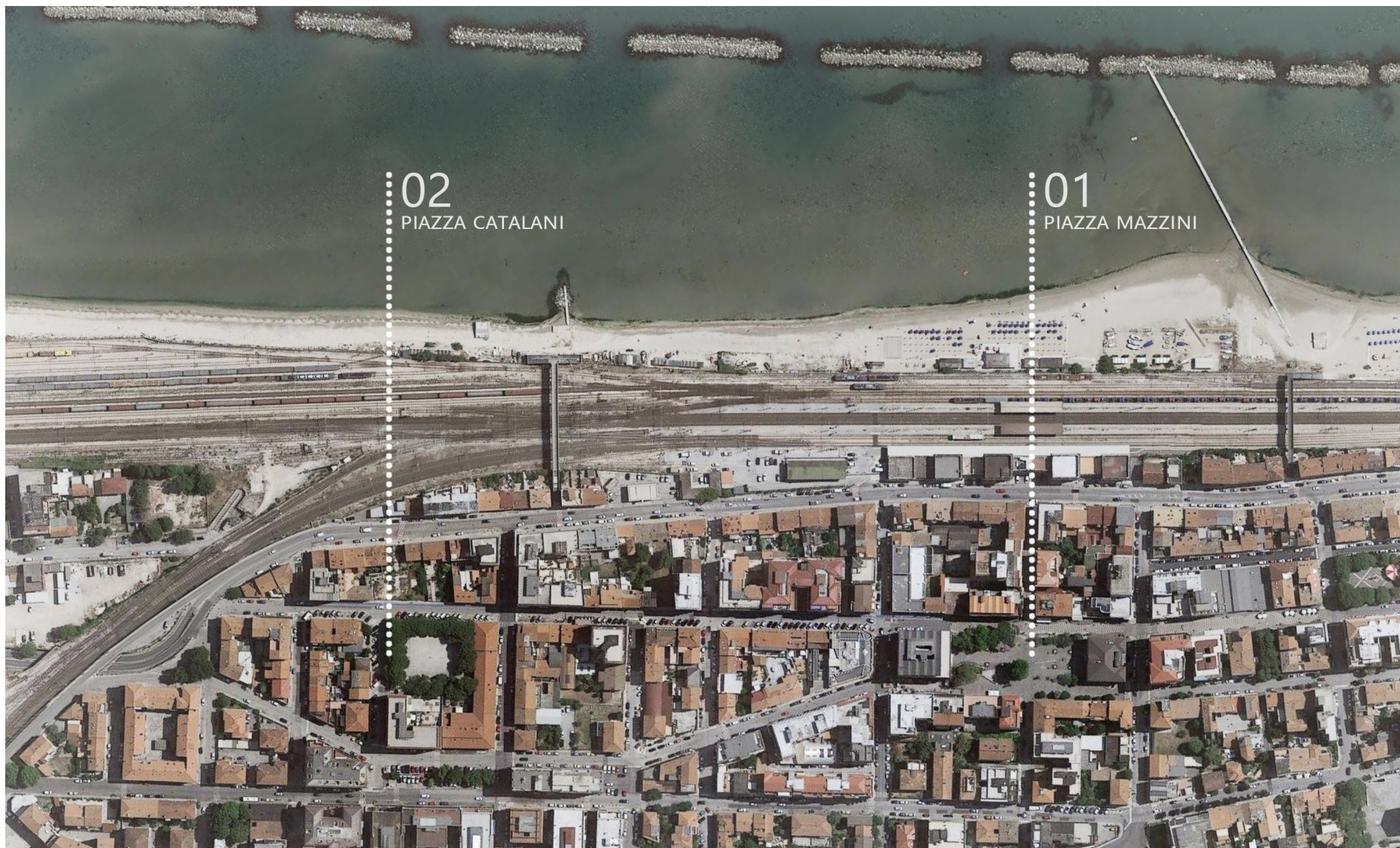

COMUNE DI FALCONARA MARITTIMA



PIAZZA MAZZINI - IERI



PIAZZA MAZZINI - OGGI (Pre intervento 2022)





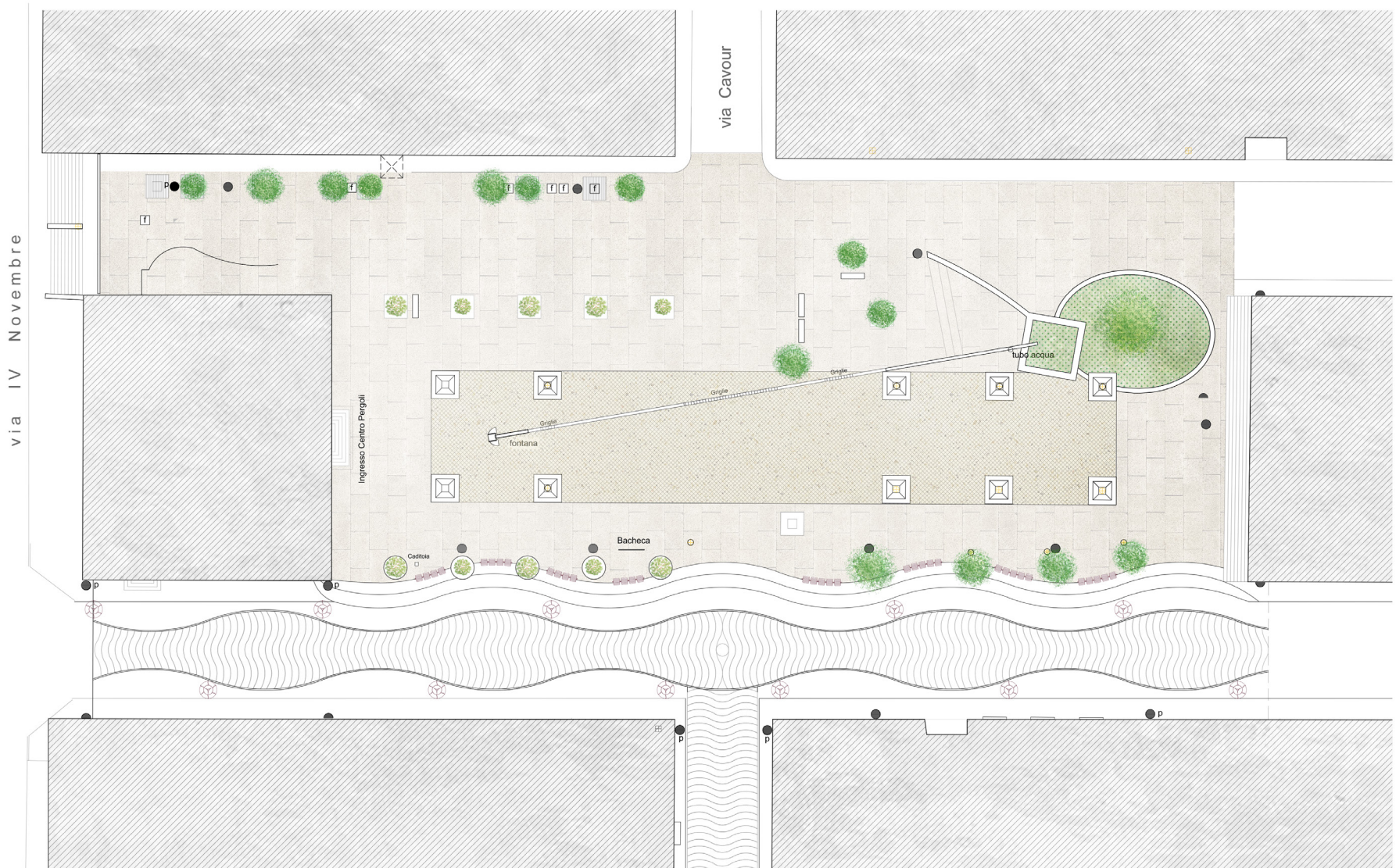



# RIQUALIFICAZIONE E VALORIZZAZIONE PIAZZA MAZZINI

## INDIVIDUAZIONE INTERVENTI

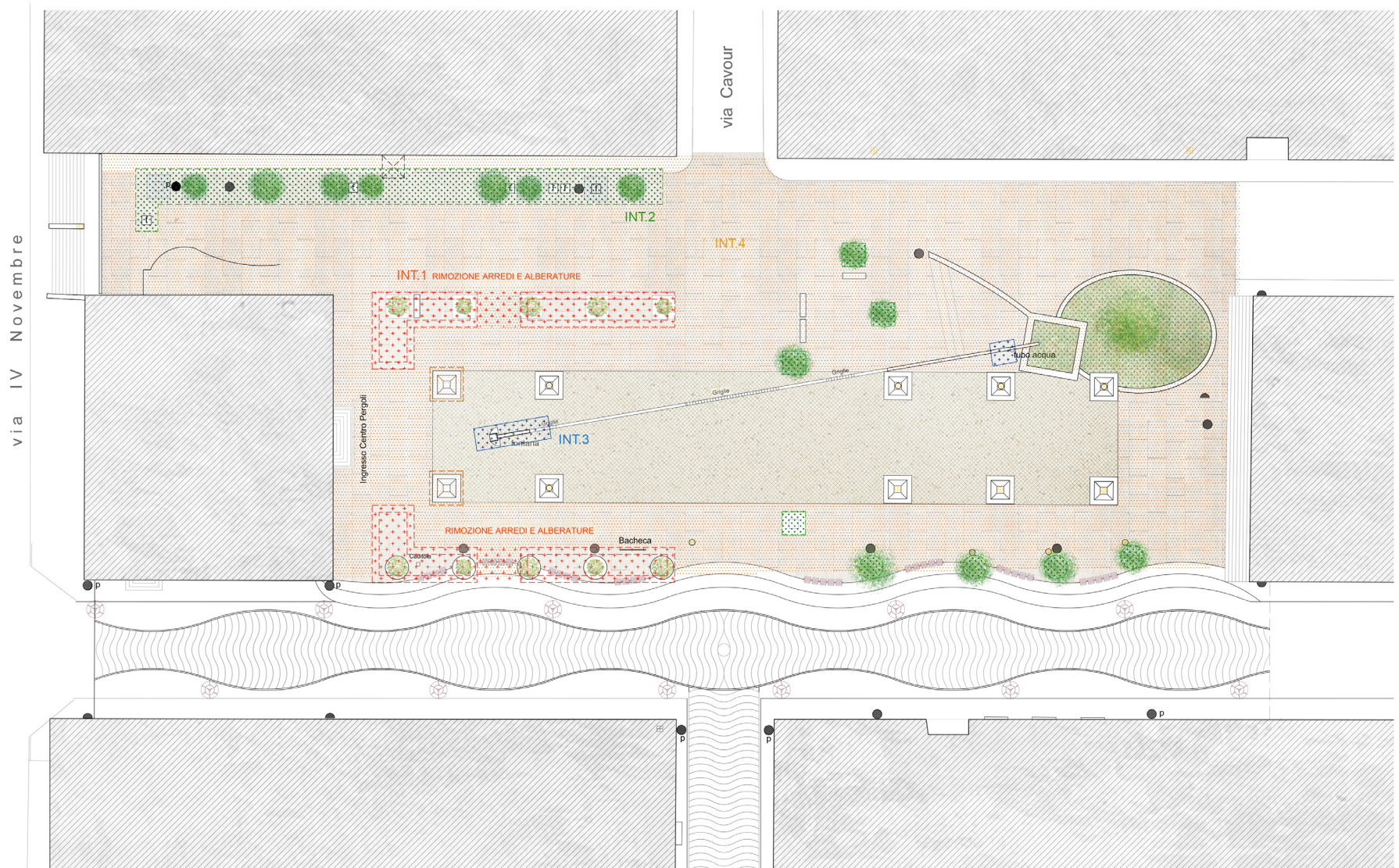

INT 1 - PIAZZA MAZZINI



RIQUALIFICAZIONE E VALORIZZAZIONE PIAZZA MAZZINI  
ASSONOMETRIA STATO DI PROGETTO



INT 1 - PIAZZA MAZZINI

COMUNE DI FALCONARA MARITTIMA





INT 1 - PIAZZA MAZZINI

COMUNE DI FALCONARA MARITTIMA





INT 1 - PIAZZA MAZZINI

COMUNE DI FALCONARA MARITTIMA





INT 1 - PIAZZA MAZZINI

COMUNE DI FALCONARA MARITTIMA





UNIVERSITÀ  
POLITECNICA  
DELLE MARCHE



**COMUNE DI FALCONARA MARITTIMA:**

**Ufficio tecnico 3° Settore Lavori Pubblici**

*RUP:* Ing Eleonora Mazzalupi

*Progettisti:* Arch. Ing. Eleonora Fanesi  
Ing. Roberto Mantovani

*DL:* Arch. Ing. Eleonora Fanesi

**Ufficio Urbanistica**

**Ufficio Cultura**

**PLASMA:**

Arch. Silvia Cerigioni

Designer Monica Romagnoli

Dott.ssa Francesca Bianchi

**URBANISTICA TATTICA:**

Associazione ricreativa culturale Jassart

**AUTOCOSTRUZIONE:**

Designer Monica Romagnoli

Designer Markus Holste

**ALTRI SOGGETTI COINVOLTI:**

UNIVPM- Dipartimento SIMAU

COOS Marche

Gruppo sportivo Badminton e Cricket

Asd Dolphins Hockey su carrozzina

Scuola Primaria Marconi



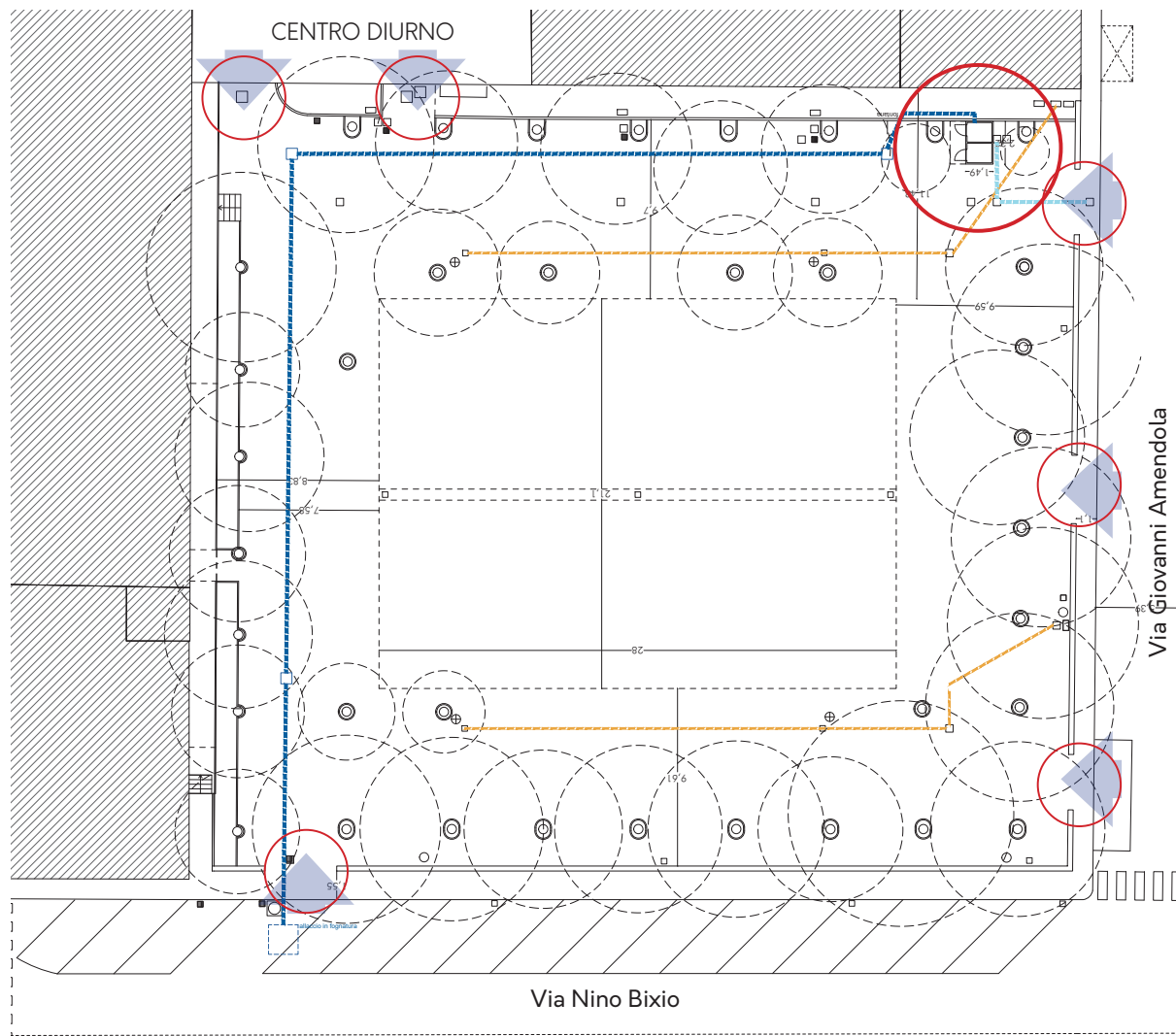

Ad oggi Piazza Catalani non è uno spazio urbano accessibile per tutti.

### CRITICITA'

- 1.** Gli accessi alla Piazza non permettono al disabile di accedere allo spazio pubblico, infatti non è uno spazio all'aperto utilizzato dal Centro Sì (centro diurno per disabili) che si affaccia su Piazza Catalani.
- 2.** Il servizio del bagno pubblico è garantito solo in alcuni giorni della settimana e non è pensato per le persone disabili.
- 3.** La Piazza oggi non svolge più la sua funzione di aggregazione sociale (è priva di funzioni attrattive), risulta solo essere utilizzata da una comunità di indiani per la pratica di alcuni sport.



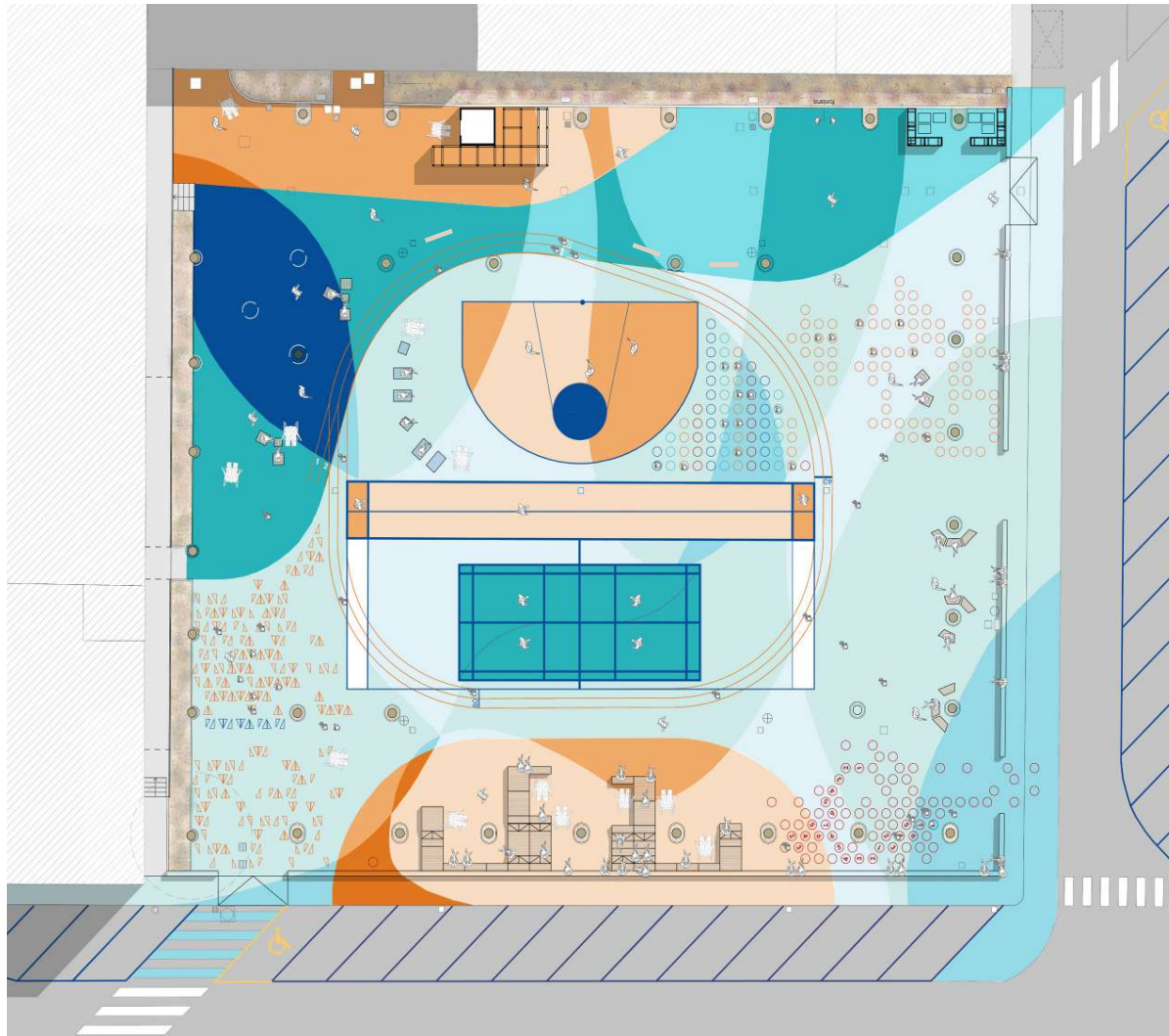

**L'OBIETTIVO È RIGENERARE  
LO SPAZIO URBANO DI  
PIAZZA CATALANI**

attraverso

# **STREET ART STREET SPORT PLAYGROUND**

e

# **INNOVAZIONE SOCIALE**

Le comunità coinvolte ed attivate a seguito del periodo  
della Co-Progettazione:

**Jassart 2.0 (Associazione ricreativo culturale)**

**Centro Si (Centro diurno per disabili)**

**FABLab (Associazione officina creativa)**

**Comunità di indiani**

**Asd Dolphins - Hockey su carrozzina**

**Parkour**

**Suole elementari Marconi**

**Residenti anziani**



## LE AZIONI

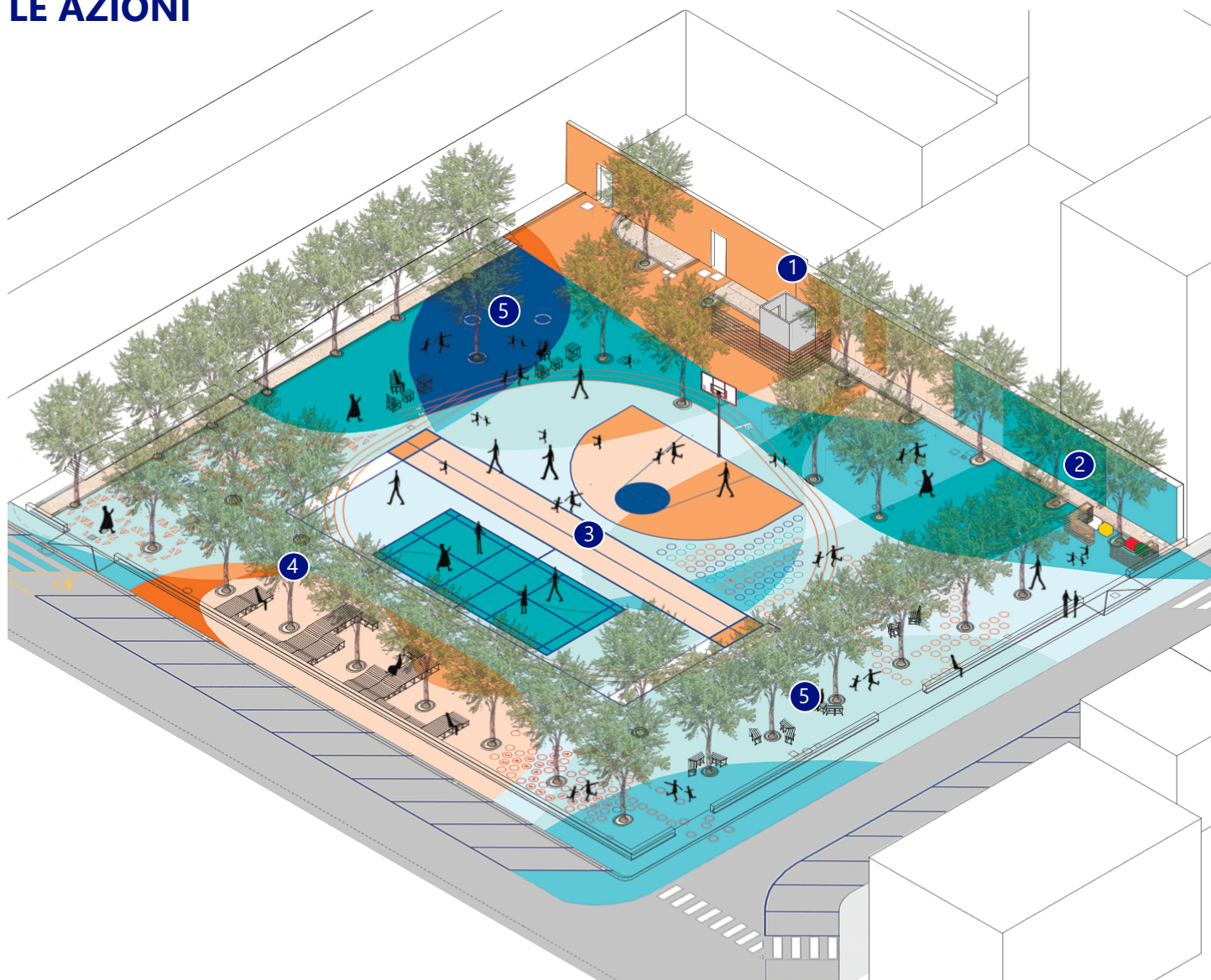

- 1 Nuovo bagno accessibile
- 2 Isole ecologiche  
Realizzate attraverso  
l'AUTOCOSTRUZIONE
- 3 Playground  
nuovo spazio attrattivo per tutte le  
generazioni realizzato attraverso  
l'URBANISTICA TATTICA
- 4 Installazione temporanea  
nuovo modo di vivere la Piazza  
installazioni realizzate attraverso  
l'AUTOCOSTRUZIONE
- 5 Nuovi arredi urbani



# IL PLAYGROUND

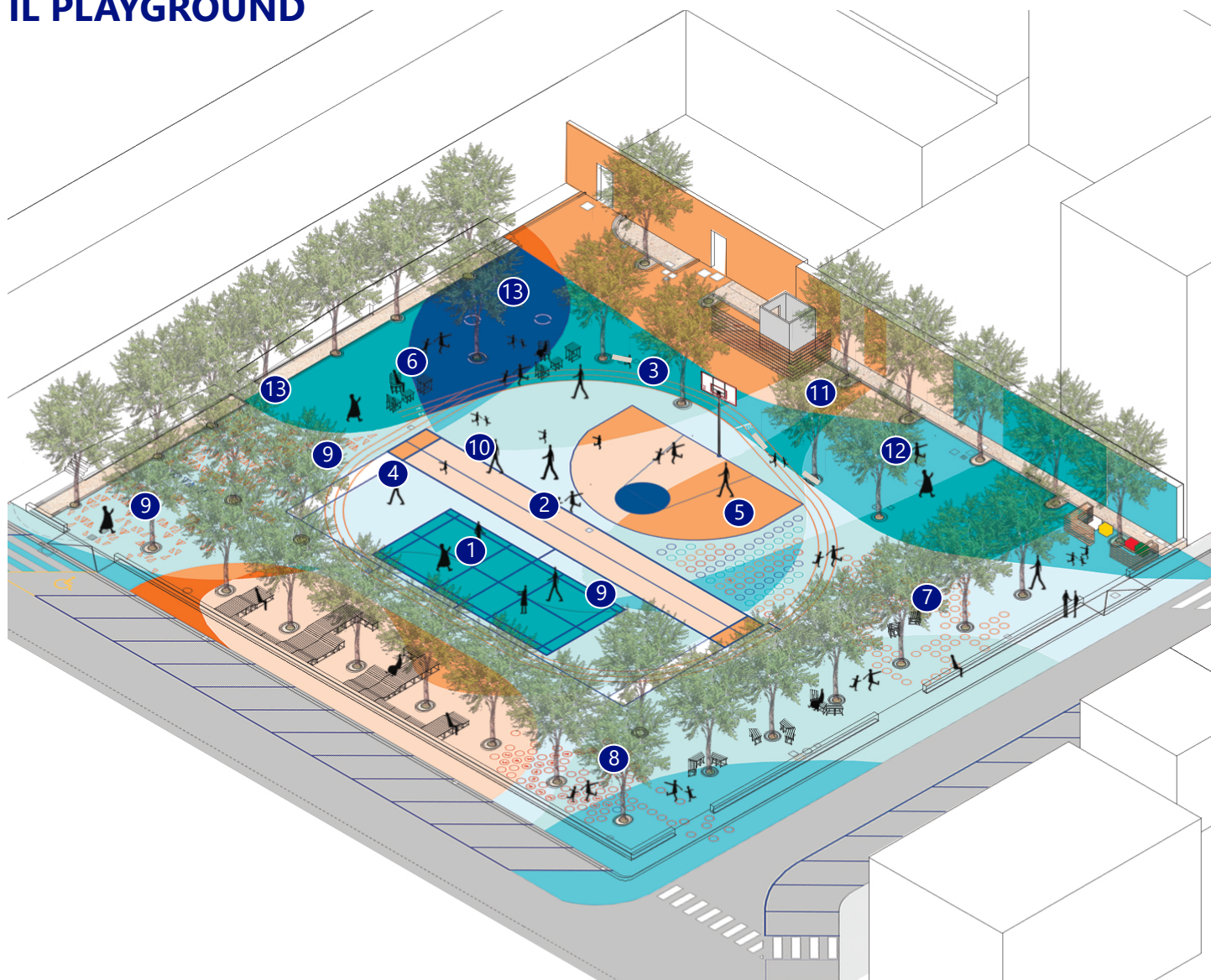

- 1 Badminton
- 2 Cricket
- 3 Tiro al canestro
- 4 Hockey su carrozzina
- 5 Twister
- 6 Giochi da tavolo
- 7 Campana
- 8 Strega comanda colore  
Un due tre stella  
Rubabandiera
- 9 Palla Prigioniera
- 10 La corsa  
La corsa ad ostacoli  
La corsa in bicicletta  
La corsa in monopattino
- 11 Skateboard
- 12 Pattinaggio
- 13 I quattro cantoni



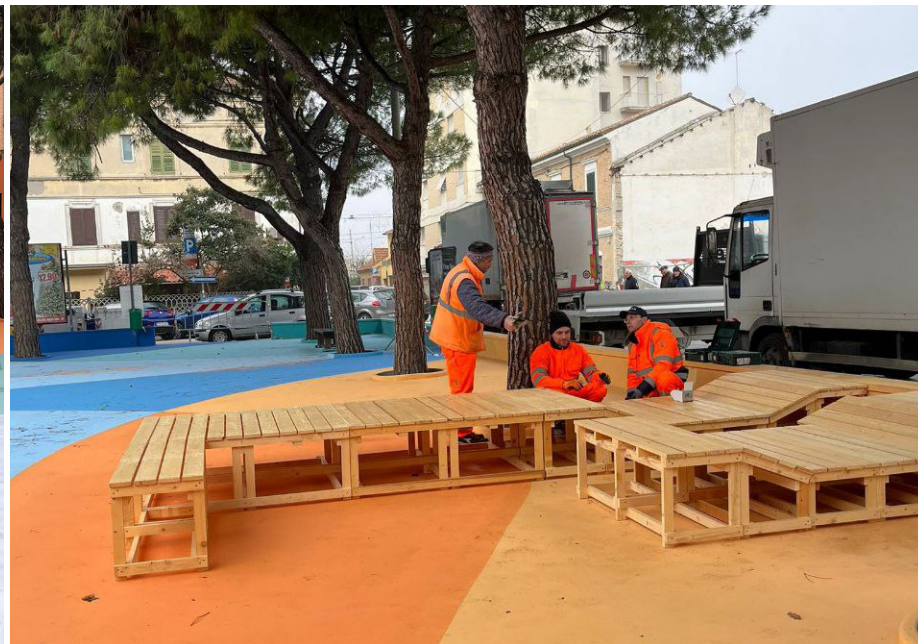









## Bando della Regione Marche

### *"Protezione e valorizzazione dell'architettura e del paesaggio rurale"*

finanziato dall'Unione europea - NextGeneration EU - M1C3 Investimento 2.2

ID 2580 - Codice CUP : B69F22016790006

## Progetto per i lavori di restauro e risanamento conservativo della Chiesa rurale di San Filippo Neri

**Committente:** Luca Angelucci

**Gruppo di progettazione  
e di direzione dei lavori:**

Ing. Arch. Eleonora Fanesi  
Ing. Arch. Marco Sciamanna  
Ing. Sergio Sciamanna

**Ditte esecutrici:** Cogem Scarl (Gamma restauri Srl,  
Effetto Luce Srl, Comel Snc, Pergolini  
Paolo, Boldrighini Davide, Massimo  
Guidi, Falegnameria Paolucci Snc )

**Partners di gestione:**

Casa Sponge Aps  
Mezzaria Aps  
Palazzo Bruschi Aps  
Pergola Tartufi Srl











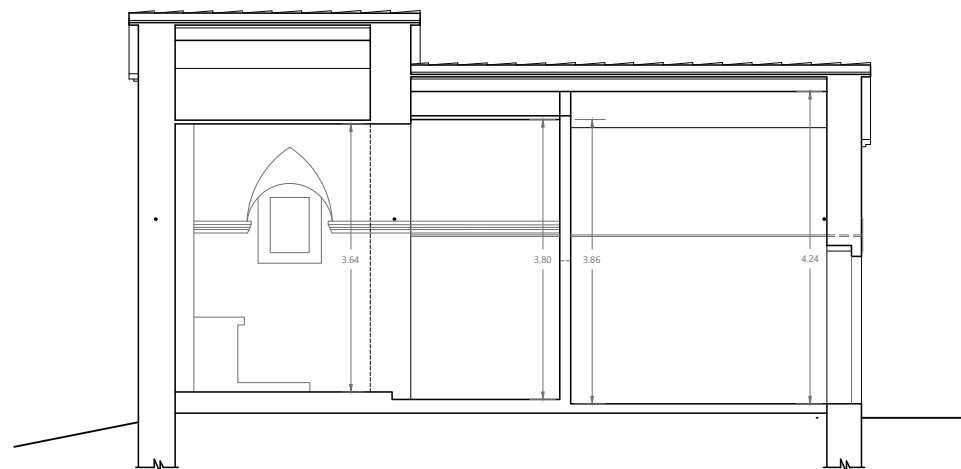
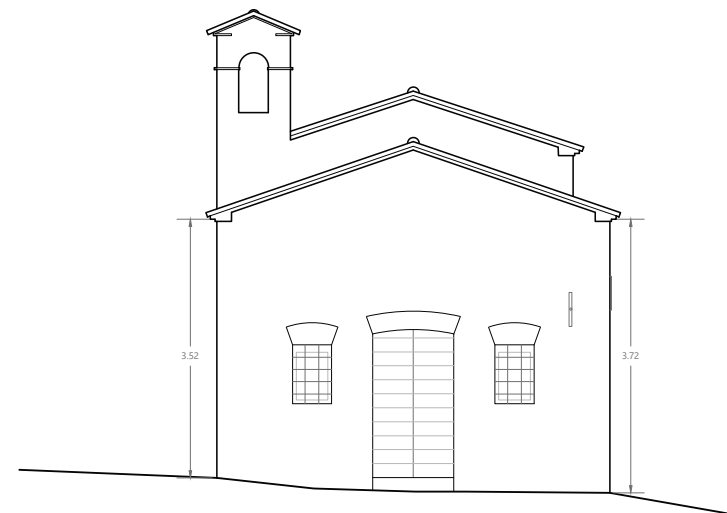



## STRADA DI ACCESSO

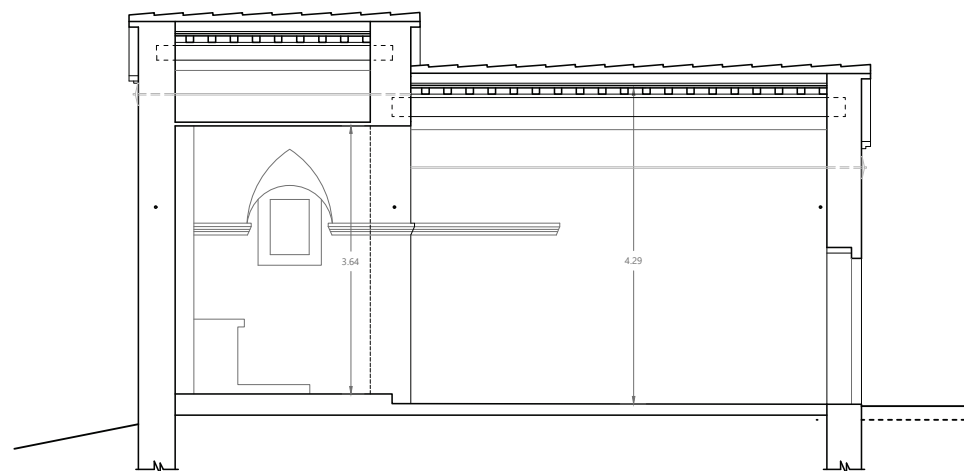
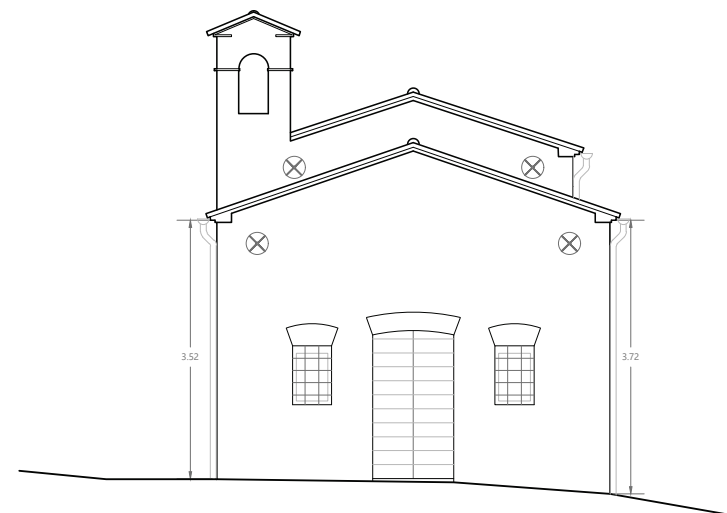
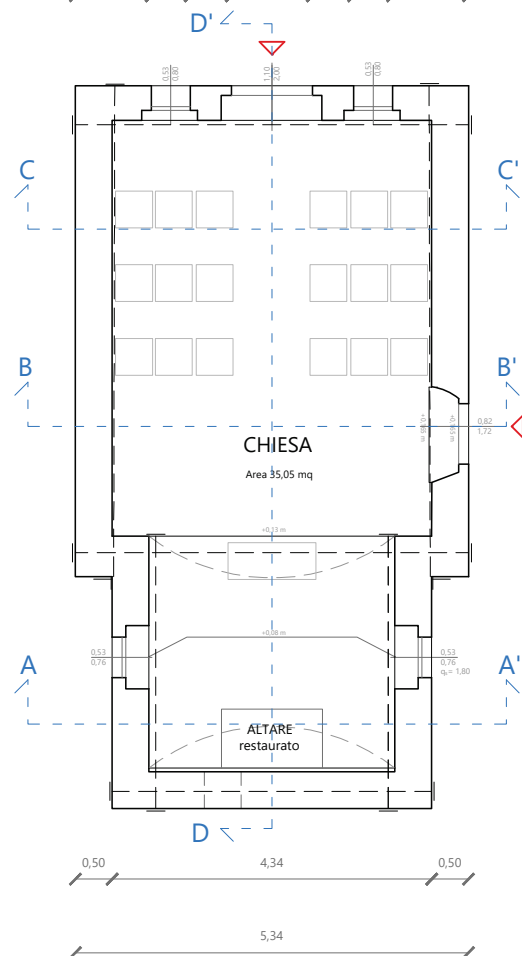
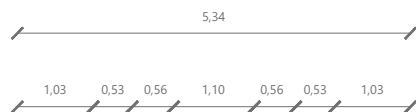



EVENTI FORMALI

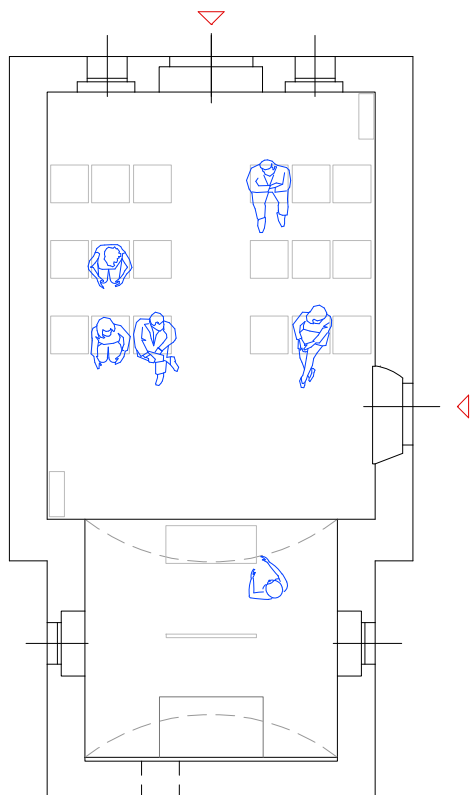

EVENTI INFORMALI

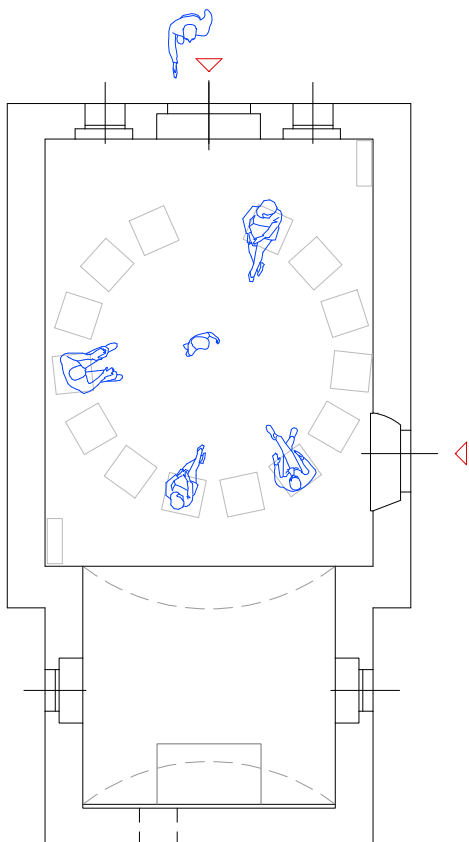

SPAZIO CULTURALE

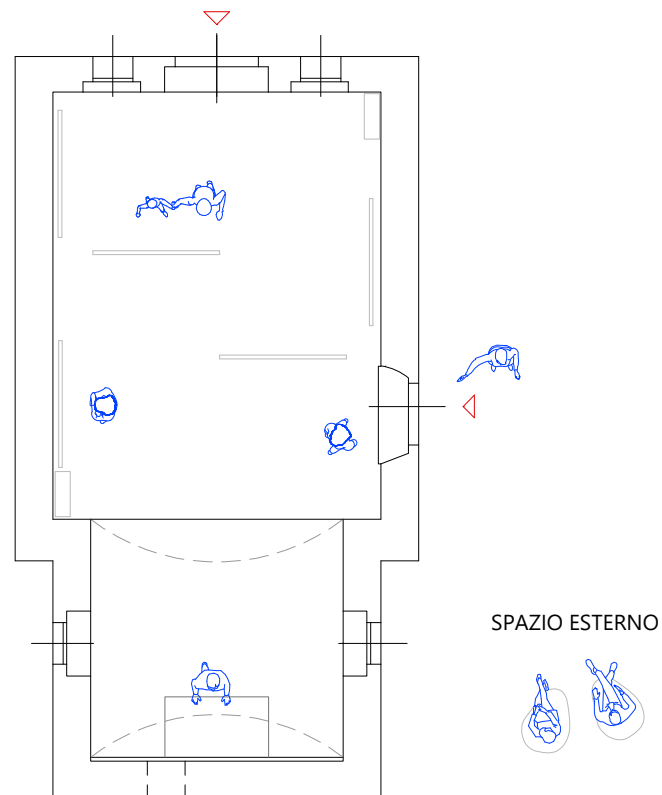































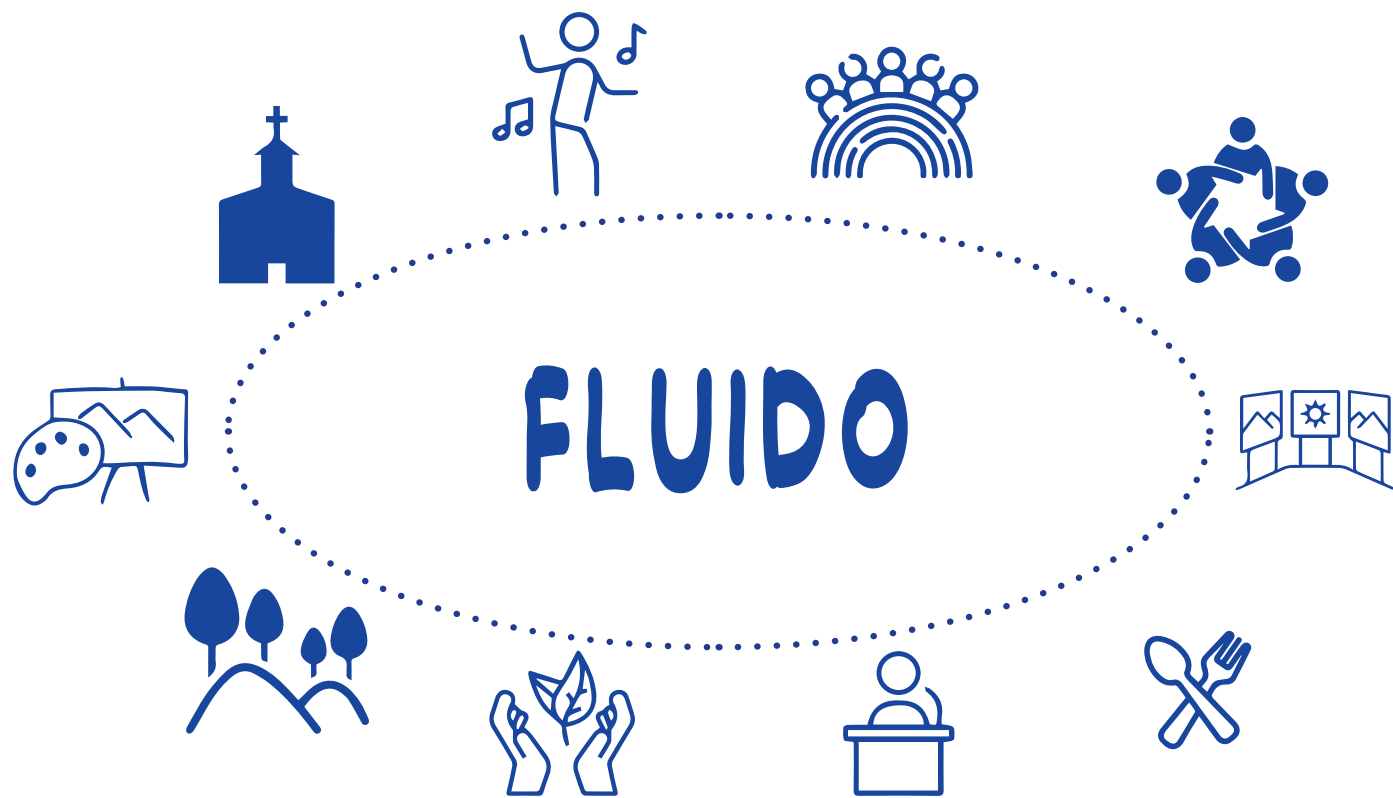

**“Nelle Marche una Chiesa del Settecento si trasforma in uno spazio culturale”**

<https://www.artribune.com/arti-visive/arte-contemporanea/2024/05/marche-chiesa-spazio-culturale/>

















GRAZIE PER L'ATTENZIONE